RESIDENCE VALARIN

VERCANA, LAGO DI COMO, ITALIA

PLANIMETRIE

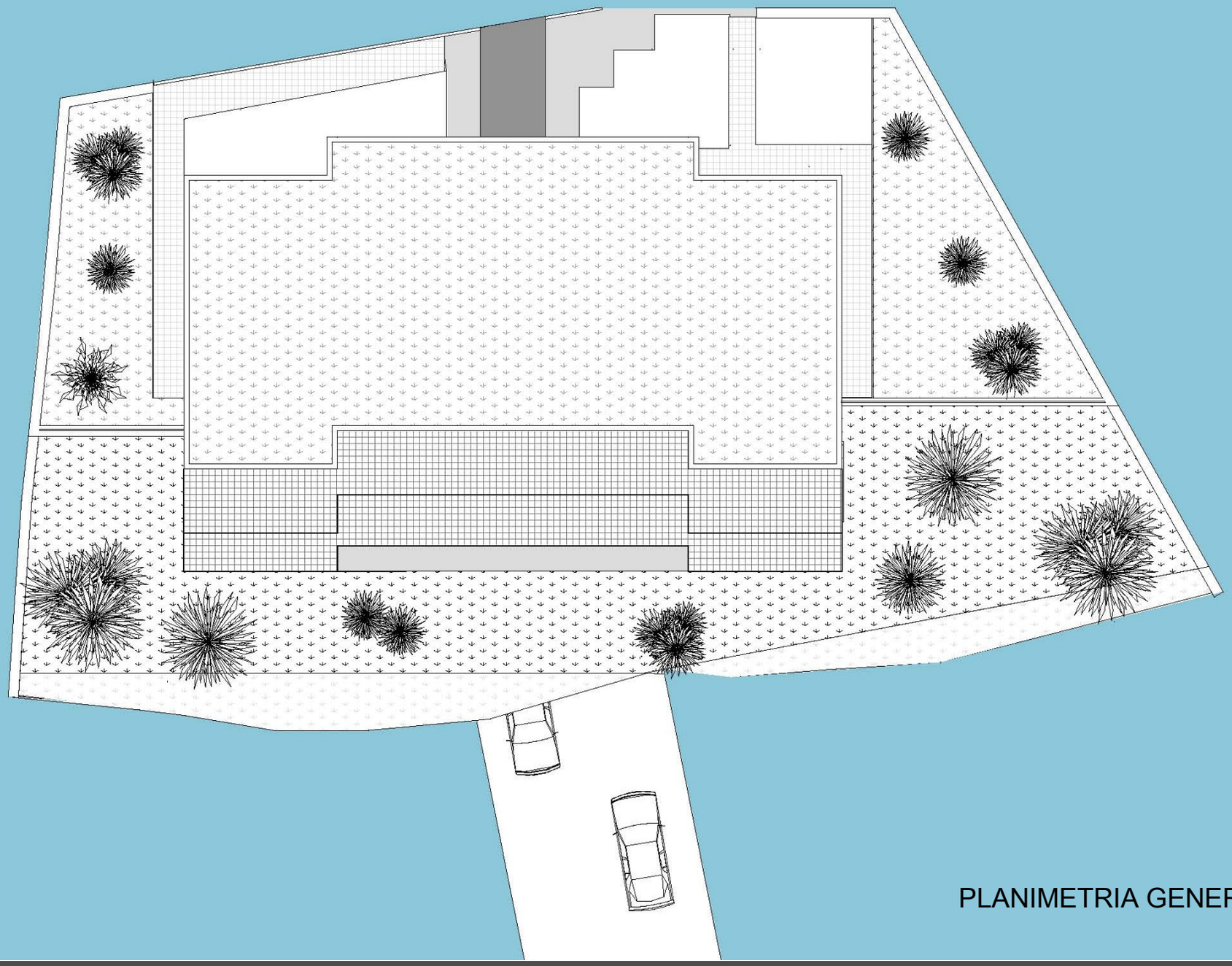

PLANIMETRIA GENERALE

PIANO INTERRATO

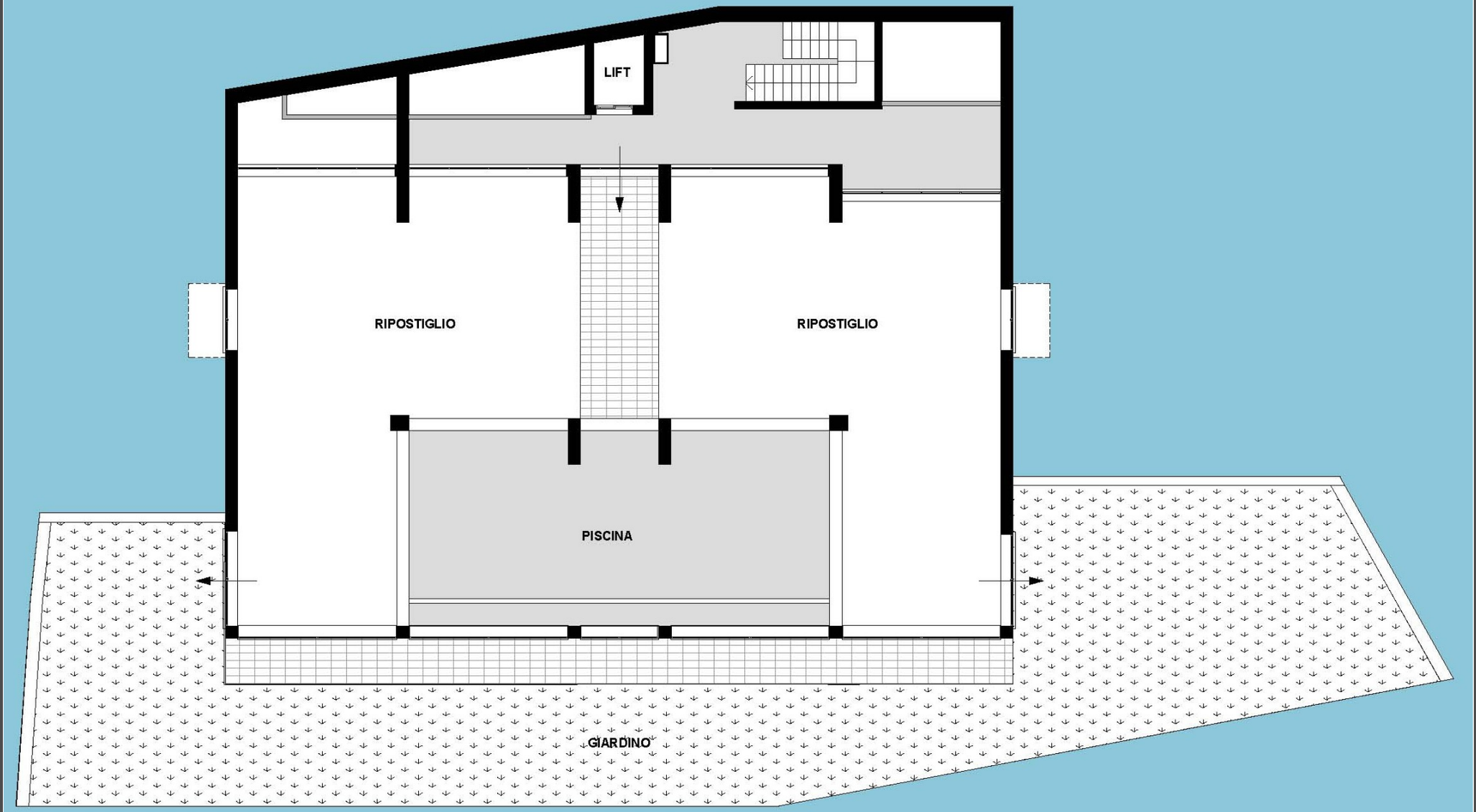

PIANO SEMINTERRATO

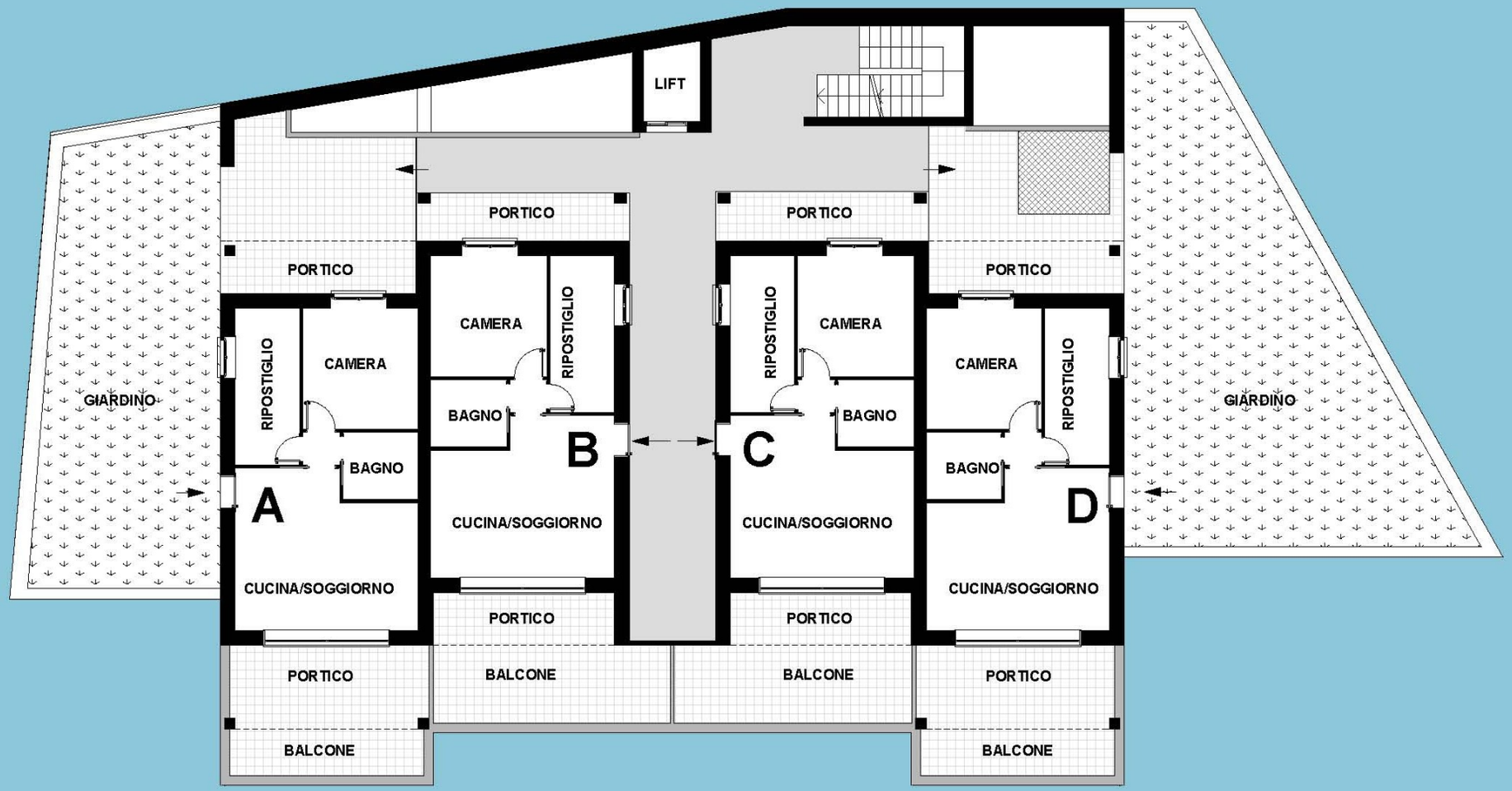
LIFT
PORTICO
PORTICO
PORTICO
PORTICO
CAMERA
RIPOSTIGLIO
RIPOSTIGLIO
CAMERA
RIPOSTIGLIO
CAMERA
CAMERA
RIPOSTIGLIO
GIARDINO
GIARDINO
BAGNO
BAGNO
BAGNO
BAGNO
B
C
A
D
CUCINA/SOGGIORNO
CUCINA/SOGGIORNO
CUCINA/SOGGIORNO
CUCINA/SOGGIORNO
PORTICO
PORTICO
PORTICO
BALCONE
BALCONE
PORTICO
BALCONE
BALCONE

PIANO TERRA

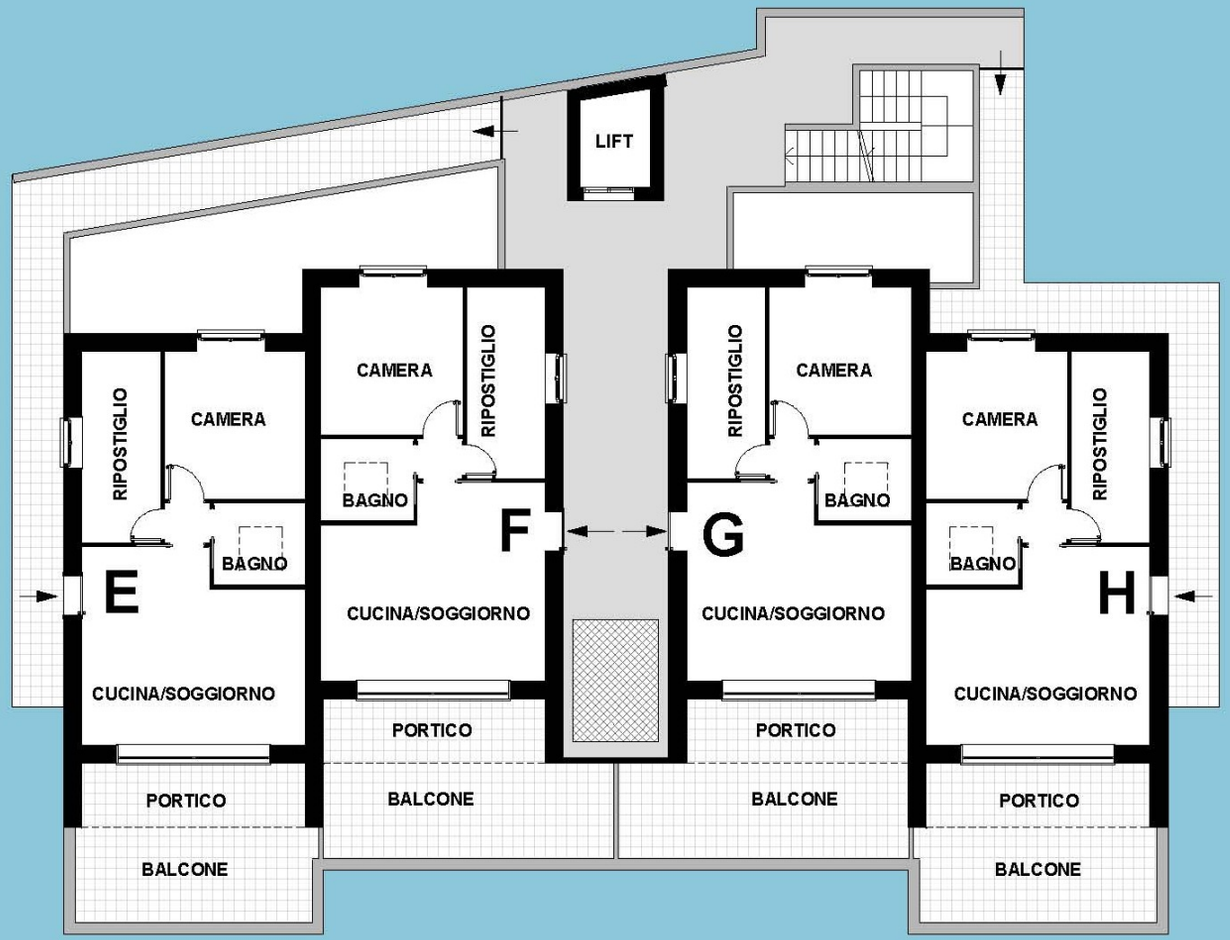
LIFT
RIPOSTIGLIO
CAMERA
BAGNO
E
CUCINA/SOGGIORNO
PORTICO
BALCONE
CAMERA
RIPOSTIGLIO
BAGNO
F
CUCINA/SOGGIORNO
PORTICO
BALCONE
RIPOSTIGLIO
CAMERA
BAGNO
G
CUCINA/SOGGIORNO
PORTICO
BALCONE
CAMERA
RIPOSTIGLIO
BAGNO
H
CUCINA/SOGGIORNO
PORTICO
BALCONE

PIANO PRIMO

AMBIENTAZIONI

Complesso Residenziale Valarin

Appartamenti, Italia, Lombardia, Lago di Como, Vercana

Descrizione dell'immobile

Il progetto **"Valarin"** è stato sviluppato con l'intento di offrire ai propri clienti una costruzione raffinata che si differenzia dalle altre costruzioni della zona. Il particolare design innovativo, la realizzazione di tetti piani, e la struttura moderna lo rendono raffinato e funzionale, in grado di trasmettere un forte senso di esclusività. La qualità architettonica è sottolineata da scelte estremamente moderne, ed essenziali.
Il complesso residenziale nasce in una zona collinare, tranquilla ed immersa nel verde; è costituito da 8 appartamenti, composti da ampio soggiorno, cucina abitabile, camera, bagno, ripostiglio e ampio terrazzo con vista lago a 180°. Ogni appartamento è realizzato con ampie vetrate a tutta altezza, finiture pregiate che assicurano un elevato confort abitativo. In dotazione è previsto posto auto privato, per ogni appartamento, e locale lavanderia.

Descrizione della posizione

Vercana è un piccolo paese immerso nel verde; situato appena sopra Domaso, rinomata località turistica per gli amanti degli sport da praticare sul lago, come surf, kitesurf e vela.
La vista a 180° domina il Monte Legnone (mt. 2609) e il centro lago, spaziando dalla bassa Valtellina, fino alla punta di Bellagio.
Questo piccolo paese conta una popolazione di poco meno di 1.000 abitanti, ed è il luogo ideale per chi ama la tranquillità e la quiete, pur restando a pochi chilometri da rinomate mete turistiche come la Valtellina, Saint Moritz, Bellagio, Lugano e Menaggio, qui potrete trovare il Menaggio & Cadenabbia Golf Club, il secondo più antico Golf Club italiano.

Impresa esecutrice:

VANOLI COSTRUZIONI
COSTRUIAMO IL VOSTRO FUTURO

Vanoli Costruzioni s.r.l.

Sede legale:
Via Mazzini 3
23823 Colico (LC)

Sede operativa - uffici:
Via Provinciale 19/a
22013 Vercana (CO)

Contatti:
0344.83845
info@vanoli.it
www.vanoli.it

Realizzazione: www.photoceresa.com